

Ahora existe una **mejor solución** para el vello no deseado...



Puede que conozcas que todo el cuerpo esta cubierto de vello. Debido a que la mayoría de este vello es delgado y claro, usualmente no es visible a simple vista. De hecho, te sorprenderá saber que la mayor cantidad de folículos pilosos está en la frente.

Cuando el vello grueso y oscuro aparece en los lugares que no lo queremos o esperamos, como en la cara, cuello, pecho, brazos, abdomen, piernas etc . . .

Es tiempo de considerar la depilación con el Láser **LightSheer™**

Cómo Funciona la Depilación Láser

En el pasado, los medios usuales para el vello no deseado eran la depilación con pinzas, el rasurado, la cera o los químicos depilatorios. Algunos son dolorosos, otros son muy tediosos y todos son temporales.

Para una depilación más prolongada, existe la electrolisis; es popular y más efectiva que las anteriores pero lenta y dolorosa. Una corriente eléctrica es introducida a través de una aguja a cada folículo piloso para destruir la habilidad de la raíz para crecer. Esto lleva meses o hasta años de visitas regulares, hasta para áreas pequeñas como el labio superior.

Ahora existe una solución más efectiva, el nuevo Láser **LightSheer**. Este sistema de alta tecnología fue diseñado específicamente para eliminar el vello no deseado con mayor rapidez, menos dolor y de manera más eficaz que muchos otros métodos.

Cómo funciona el laser **LIGHTSheer™**



El Láser produce un haz de luz altamente concentrado. Esta luz emitida por el Láser LightSheer es absorbida por el pigmento localizado en los folículos pilosos. El Láser emite pulsos de fracción de segundo, lo suficientemente largo para calentar el vello y así impedir significativamente la habilidad del folículo para volver a crecer.



Una parte importante del procedimiento es el enfriamiento de la piel, la punta especial de la pieza de mano, enfría al contacto y es ideal hasta para la piel más sensible, ya que dirige la energía del Láser hasta la raíz del vello.

Esta punta, Protege y enfría antes, durante y después de cada pulso la capa superficial de la piel mientras direcciona la energía del láser hasta la raíz del vello. La combinación de este enfriamiento y otros parámetros clave permiten un tratamiento seguro y efectivo en todo tipo de piel inclusive en pieles morenas.

Qué **resultados** puedo esperar



La duración de las sesiones puede variar de unos minutos a una hora o más, dependiendo del tamaño del área a tratar. Es importante saber que los vellos en fase de crecimiento activa (anagena) son los únicos afectados por el Láser. Y como no todo el vello está al mismo tiempo en la misma fase, se requiere más de un tratamiento para obtener un optimo resultado.

El tratamiento puede causar ligeras molestias. La mayoría de los pacientes lo toleran perfectamente. Pero debido a que algunas áreas del cuerpo son más sensibles que otras, existe la posibilidad de usar un anestésico en crema.

La apariencia del área tratada después de la sesión puede variar de paciente a paciente, dependiendo de lo extenso del tratamiento y del tipo de piel. Los efectos inmediatos, si es que los hay son menores. Estos pueden ser enrojecimiento e inflamación ligera, los cuales desaparecen en un corto tiempo. La mayoría de las personas regresan a sus actividades normales de inmediato.

Durante tu visita tendremos el gusto de informarte más acerca del tratamiento y de lo que se puede esperar del mismo.



antes



después del tratamiento



antes



después del tratamiento

El Standard de Oro en Depilación Láser

LIGHT Sheer™

Laser Diodo Light Sheer
El tratamiento más avanzado
en el mundo para **depilación
permanente.**

El sistema más efectivo tanto
para mujeres como para hom-
bres para liberarse del vello
no deseado.

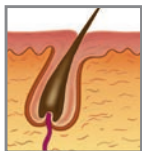

La fase activa de crecimiento del vello se llama Anágena. Durante esta fase el vello contiene melanina en abundancia y es cuando el láser es capaz de destruirlo.



Catágena es la fase de regresión cuando la parte baja del vello deja de crecer pero no se desprende y el folículo se reabsorbe.

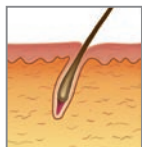

La fase restante se llama Telógena, durante la cual el vello se cae en preparación para el desarrollo de un nuevo vello.

LUMENIS™
Enhancing Life. Advancing Technology.

LASER X
BEAUTY CLINIC

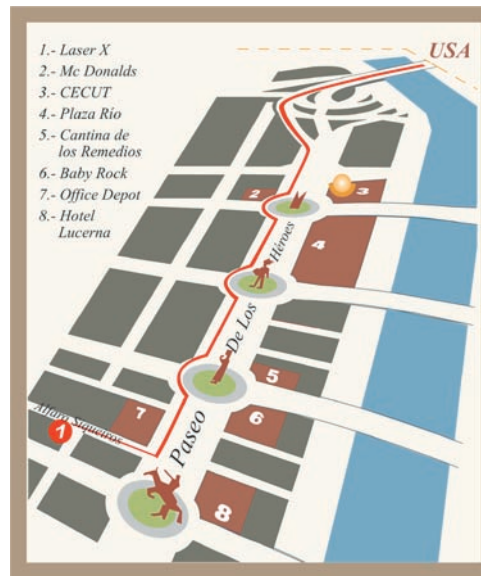

David Alfaro Siqueiros 2800 Suite 12
Zona Río, Tijuana, Baja California, México

Tel: USA (619) 819.9230
Tel: MX (664) 634.7630

info@laser-x.net
www.laser-x.net

TODOS NUESTROS SERVICIOS ESTÁN SUPERVISADOS
BAJO CONTROL MÉDICO

www.adisat.com.
www.clinicaslaser.com.mx

Propaganda para Médicos Especialistas Reg. No. 1649E2001 SSA
ADI_BRLS0002_Rev. GLG-2006

Fotografías clínicas cortesía de:
Dr. Nimish Patel, Valeria B. Campos y R. Rox. Anderson.

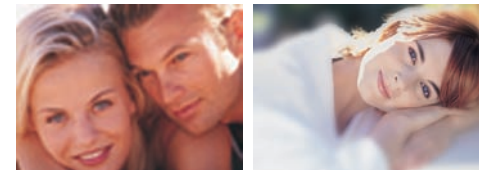
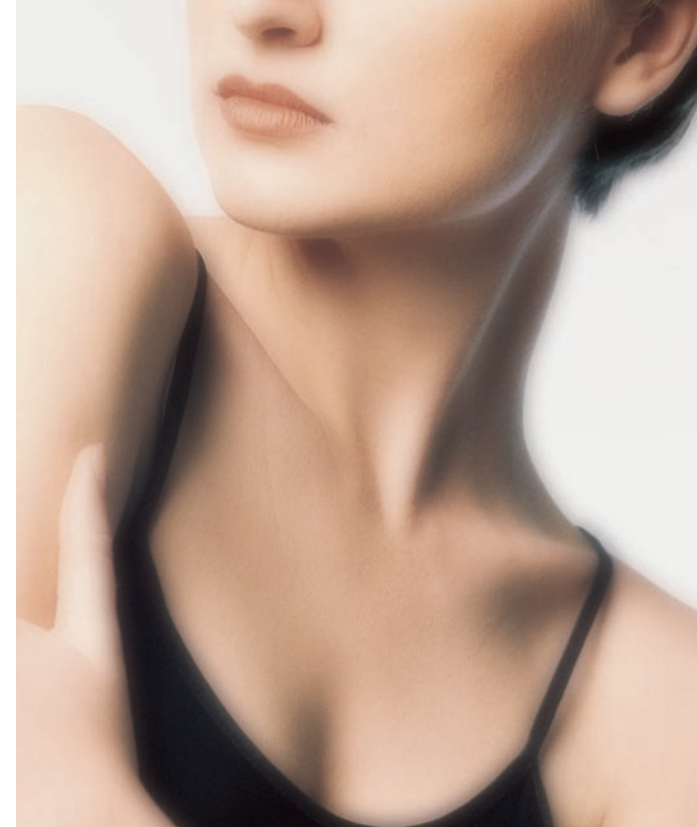

LIGHT Sheer™

- Permanente
- Todo tipo de piel

Depilación Láser